

Esquema de manga

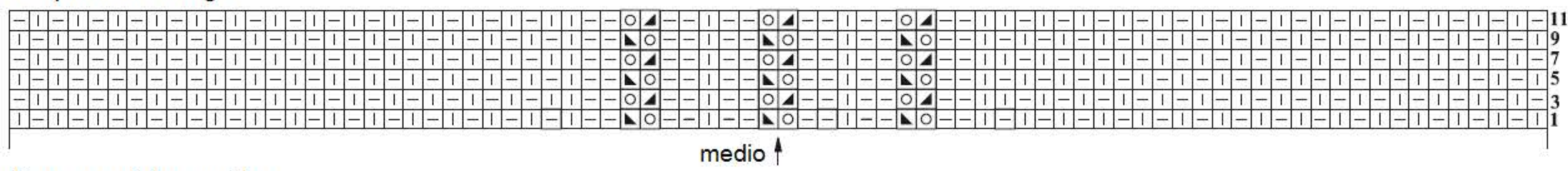

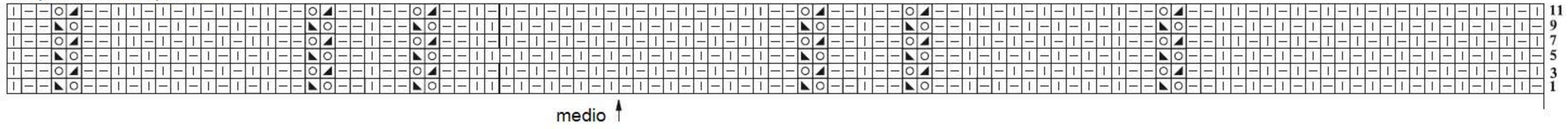





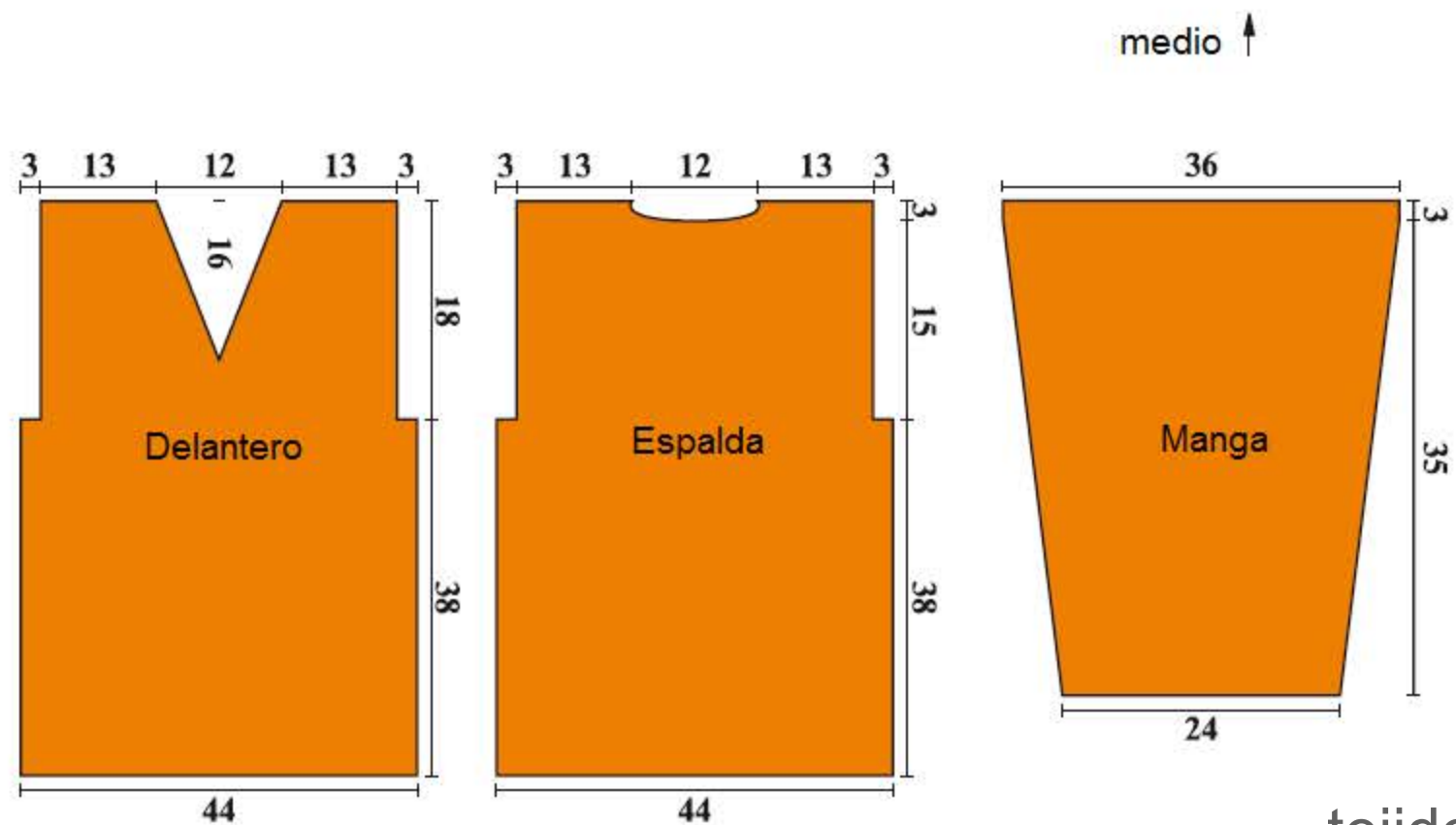
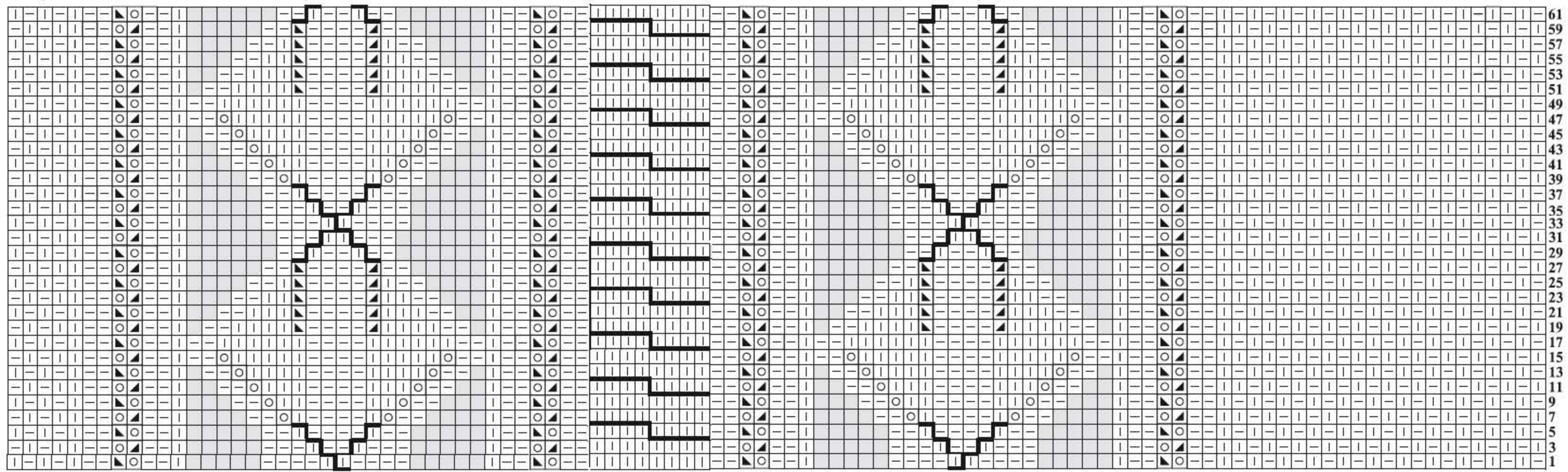

Esquema de la espalda



Esquema del delantero



-  1 p. rev.
-  1 p. der.
-  1 hebra
-  1 surjete: deslizar 1 p. del der., tejer 1 p. der. y montar el p. deslizado por encima
-  tejer 2 p. juntos del der.
-  cruzar 2 p. a la izq. del der.: poner 1 p. en una aguja auxiliar delantero de la labor, tejer 1 p. der., después el p. de la aguja auxiliar del der.
-  cruzar 2 p. a la izq. del rev./der.: poner 1 p. en una aguja auxiliar delantero de la labor, tejer 1 p. rev., después el p. de la aguja auxiliar del der.
-  cruzar 2 p. a la der. del der./rev.: poner 1 p. en una aguja auxiliar detrás de la labor, tejer 1 p. der., después el p. de la aguja auxiliar del rev.
-  cruzar 8 p. a la izq. del der.: poner 4 p. en una aguja auxiliar delantero de la labor, tejer 4 p. der., después los p. de la aguja auxiliar del der.